



COMPENDIO DE GRÁFICAS 2D

Indicador | SFE–GNAC

Gasto público nacional en la provincia de Santa Fe

Fuente primaria

Ministerio de Economía de la Nación (MECON)

Unidad de medida

Millones de pesos de 1993

Último dato disponible

2026.M3

Fecha de actualización

08/04/2026



 ces@bcsf.com.ar

 www.bcsf.com.ar/ces

 www.bcsf.com.ar

 /BCSFOficial

 @bcsfoficial

 @BCSF_Oficial

 Bolsa de Comercio de Santa Fe

SFE-GNAC | SERIE ORIGINAL: DATOS BRUTOS TRANSFORMADOS

Fecha último dato [2026.M3]

Último dato: 256,53

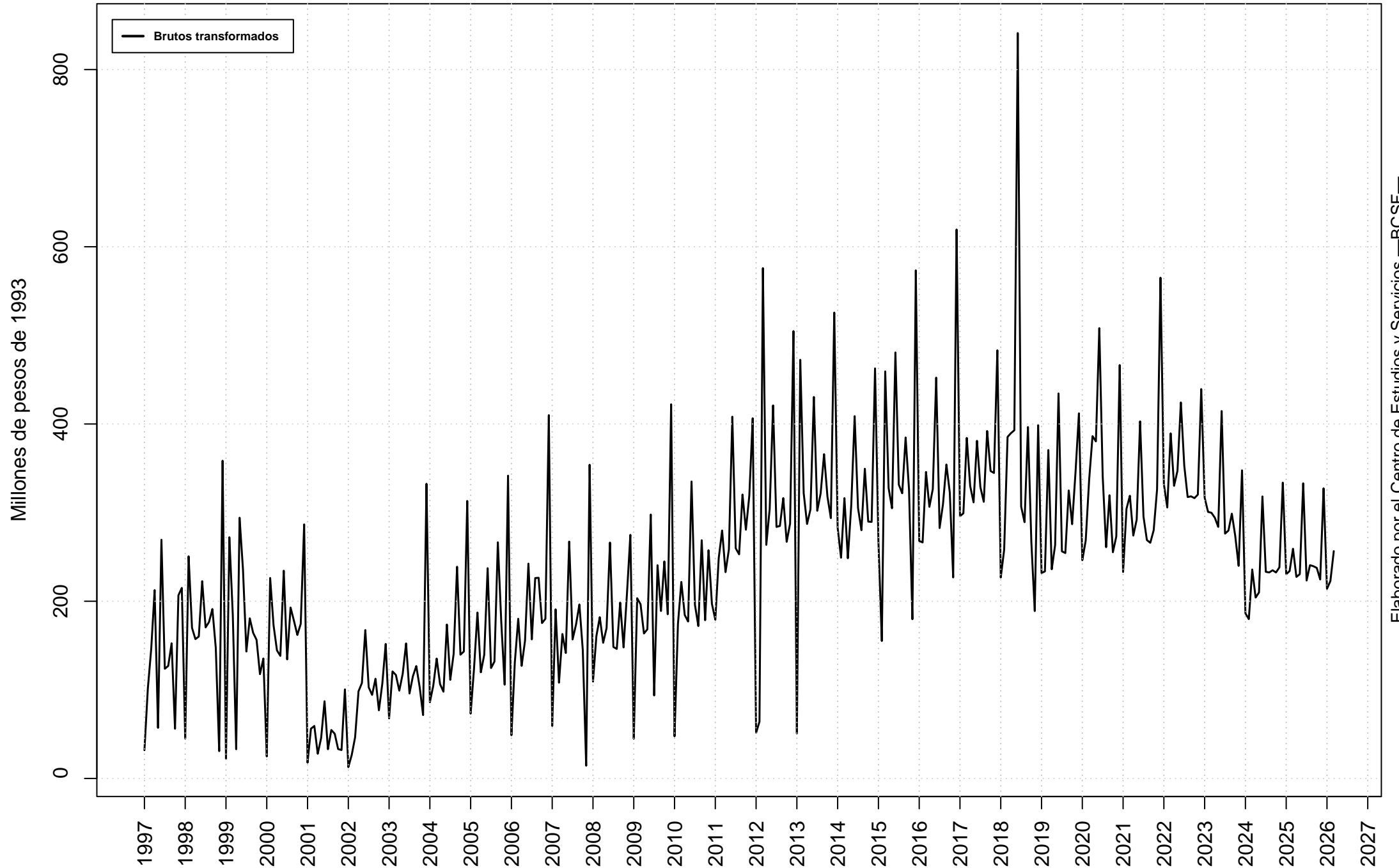

SFE-GNAC | MODELO DE AJUSTE: MEJOR LOGARITMO Y MEJOR NIVEL

Fecha último dato [2026.M3]

Modelo con menor volatilidad: log

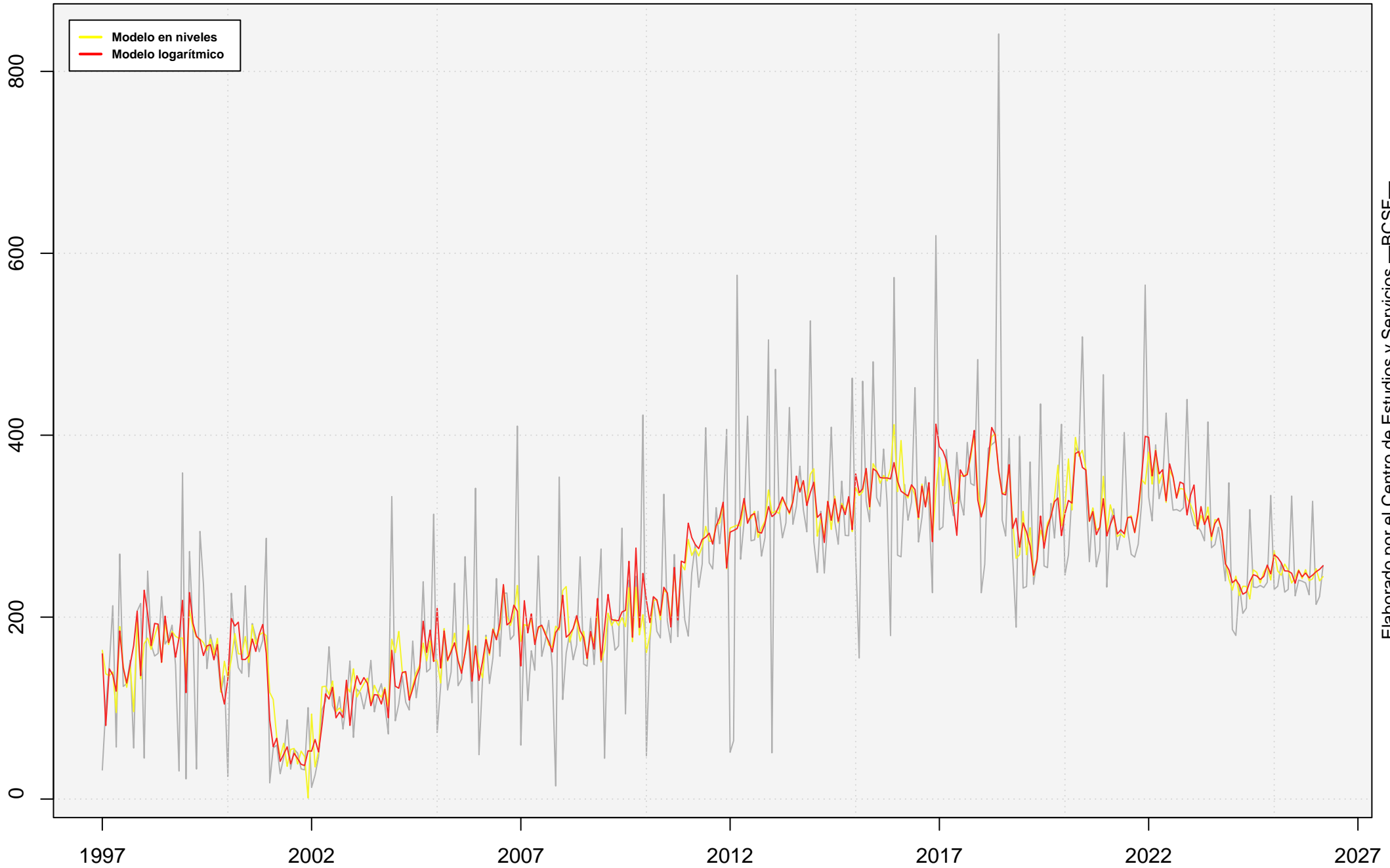

SFE-GNAC | SERIE ORIGINAL Y FILTROS

Fecha último dato [2026.M3]

Método: X11 | Transformación: log | Modelo: (0 0 0)(0 1 1)

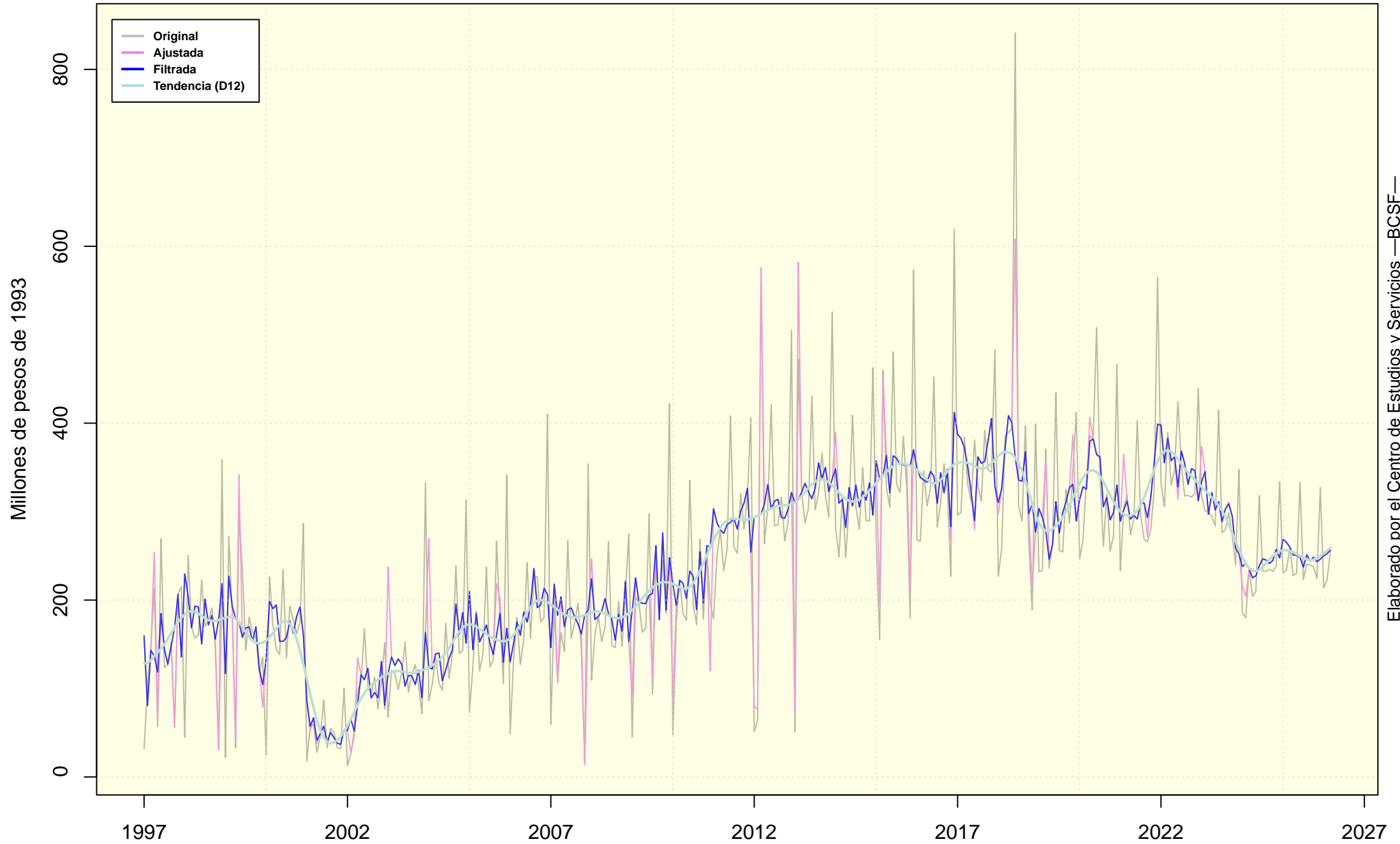

SFE-GNAC | VARIACIONES INTERANUALES

Fecha último dato [2026.M3]

Variación interanual último dato disponible: -1,4527 %

Media TCIA LP: 6,5279 %

Mediana TCIA LP: 3,4056 %

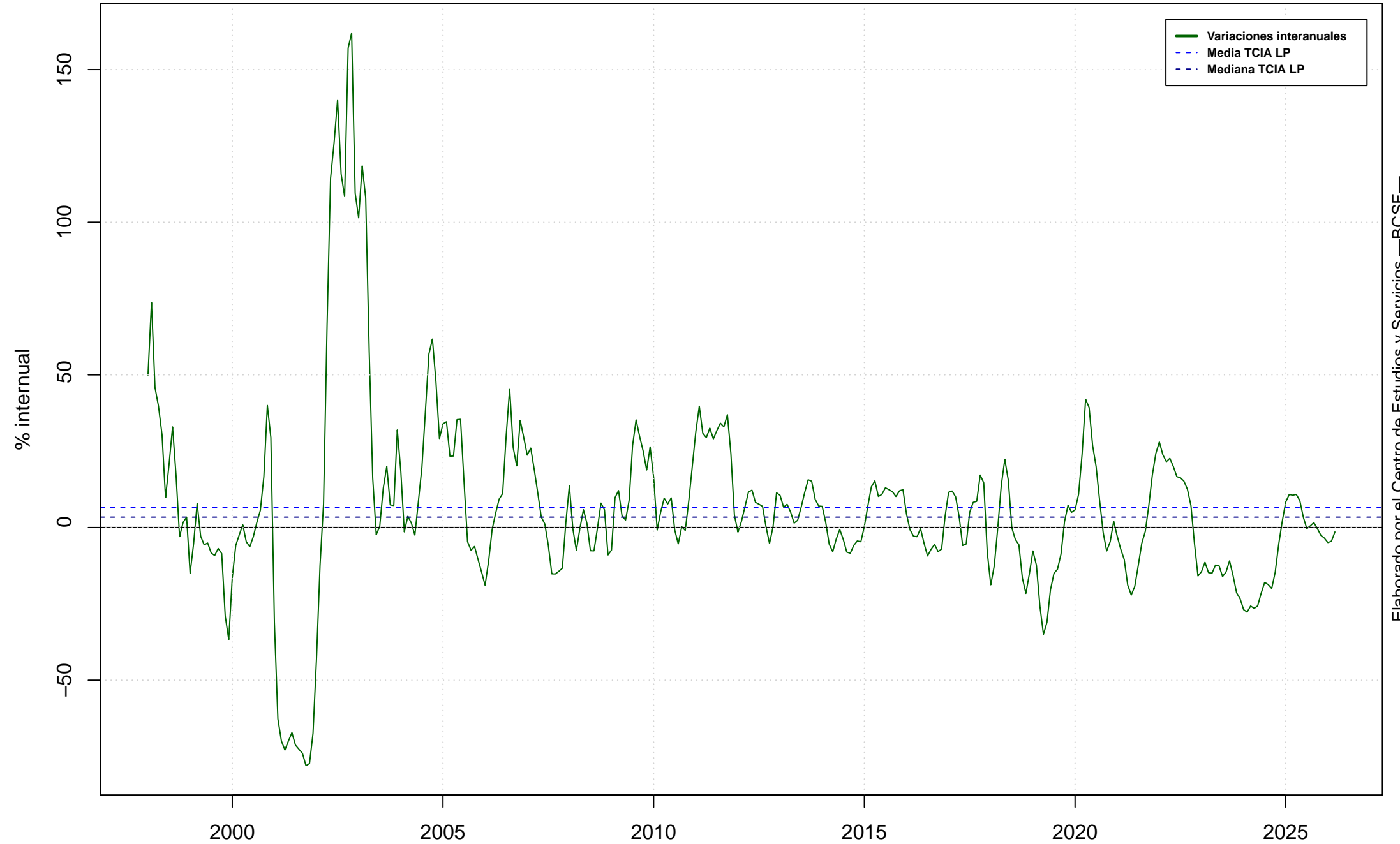

Elaborado por el Centro de Estudios y Servicios —BCSF—

SFE-GNAC | SERIE FINAL Y GIROS

Fecha último dato [2026.M3]

Último dato final: 255,16

Millones de pesos de 1993

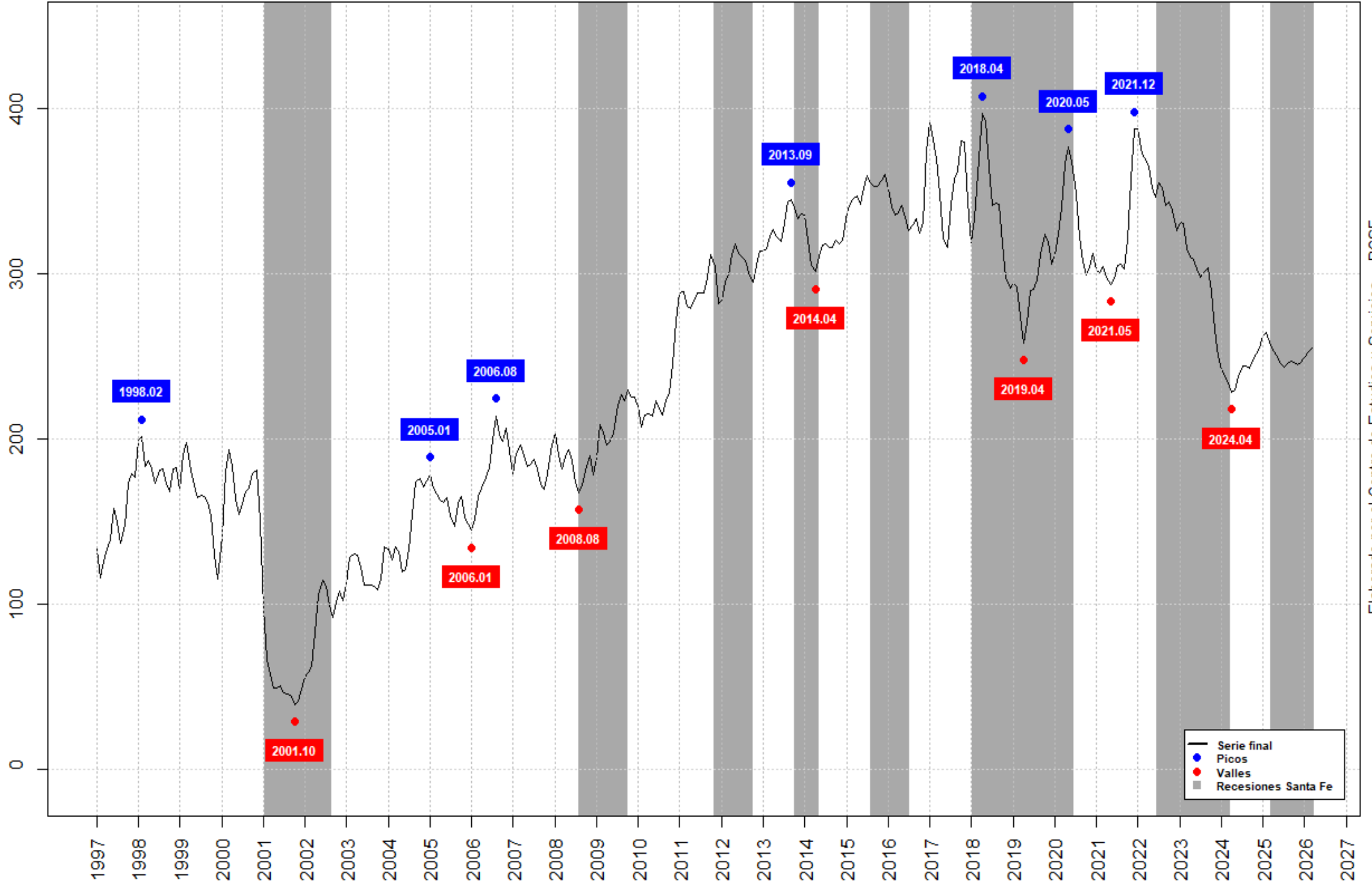

Elaborado por el Centro de Estudios y Servicios —BCSF—