



COMPENDIO DE GRÁFICAS 2D

Indicador | SFE-IDPC

Remuneración bruta per cápita de asegurados en ARTs

Alcance

Provincia de Santa Fe

Fuente primaria

Superintendencia de Riesgos del Trabajo. Gerencia Técnica. Departamento de Estudios Estadísticos.

Unidad de medida

Pesos de 2025

Último dato disponible

2026.M3

Fecha de actualización

23/06/2026



 ces@bcsf.com.ar

 www.bcsf.com.ar/ces

 www.bcsf.com.ar

 /BCSFOficial

 @bcsfoficial

 @BCSF_Oficial

 Bolsa de Comercio de Santa Fe

SFE-IDPC | SERIE ORIGINAL: DATOS BRUTOS TRANSFORMADOS

Fecha último dato [2026.M3]

Último dato: 1.360.245

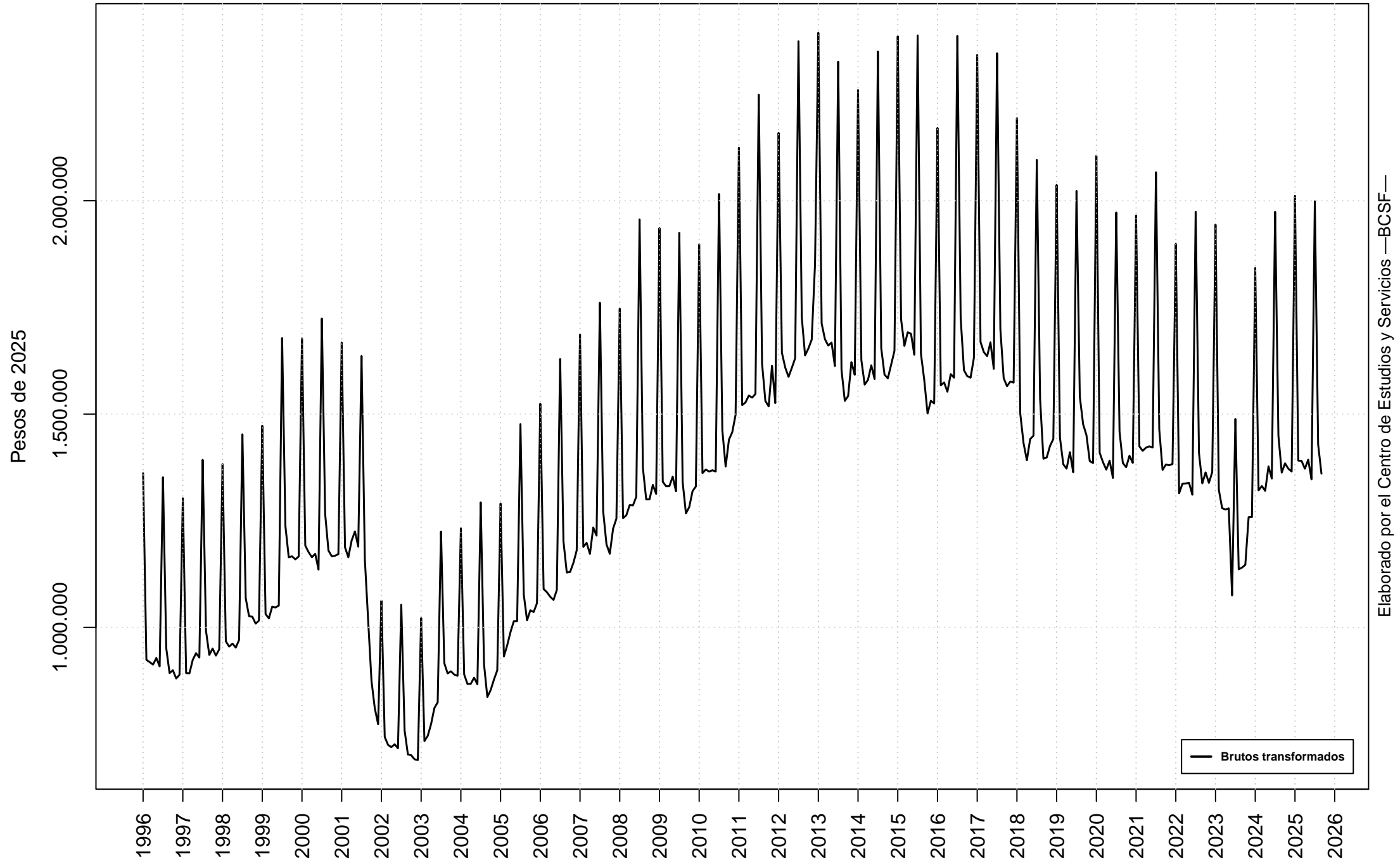

SFE-IDPC | MODELO DE AJUSTE: MEJOR LOGARITMO Y MEJOR NIVEL

Fecha último dato [2026.M3]

Modelo con menor volatilidad: log

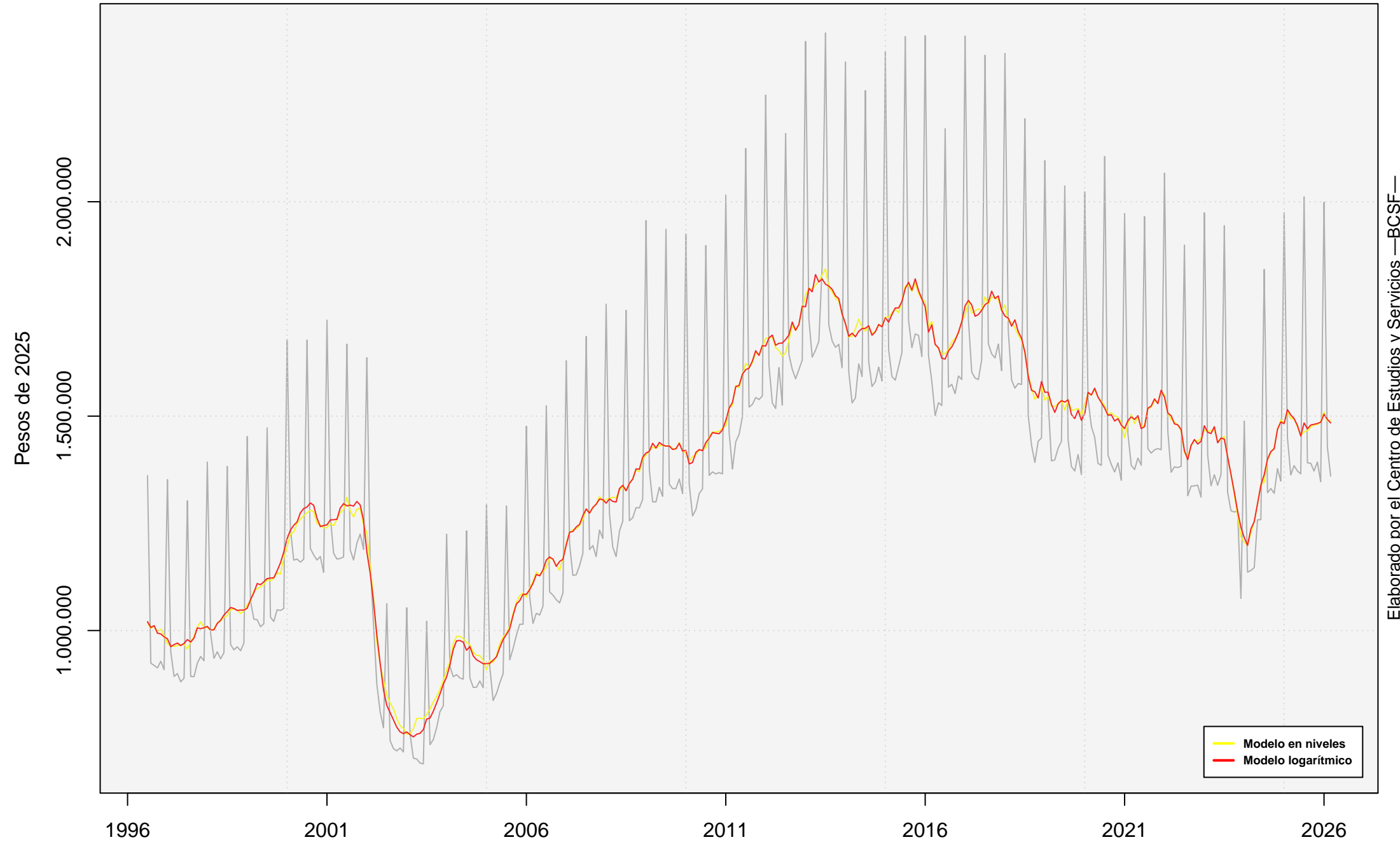

Elaborado por el Centro de Estudios y Servicios —BCSF—

SFE-IDPC | SERIE ORIGINAL Y FILTROS

Fecha último dato [2026.M3]

Método: X11 | Transformación: log | Modelo: (0 1 0)(0 1 1)

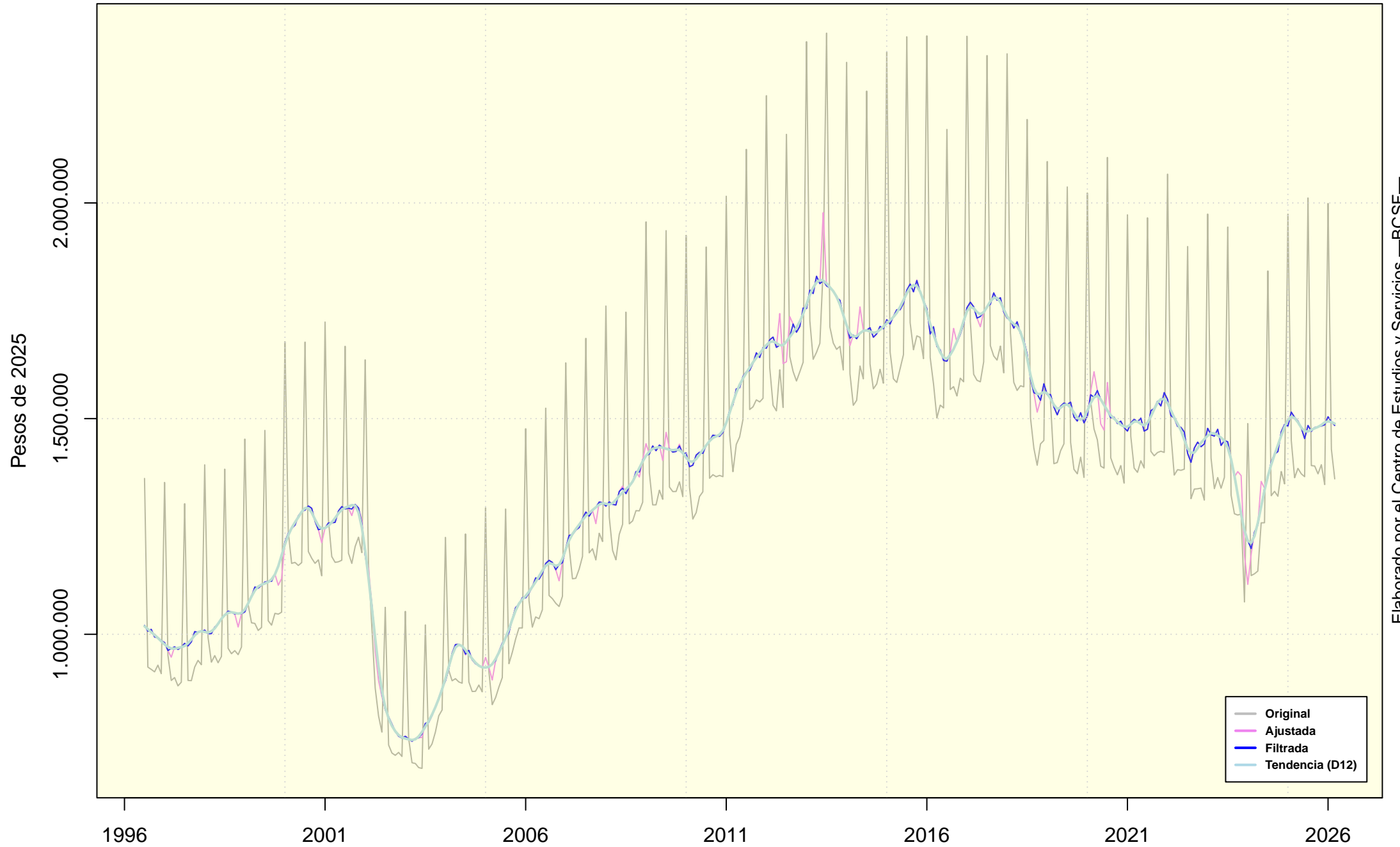

Elaborado por el Centro de Estudios y Servicios —BCSF—

SFE-IDPC | VARIACIONES INTERANUALES

Fecha último dato [2026.M3]

Variación interanual último dato disponible: -1,2467 %

Media TCIA LP: 2,0846 %

Mediana TCIA LP: 3,47 %

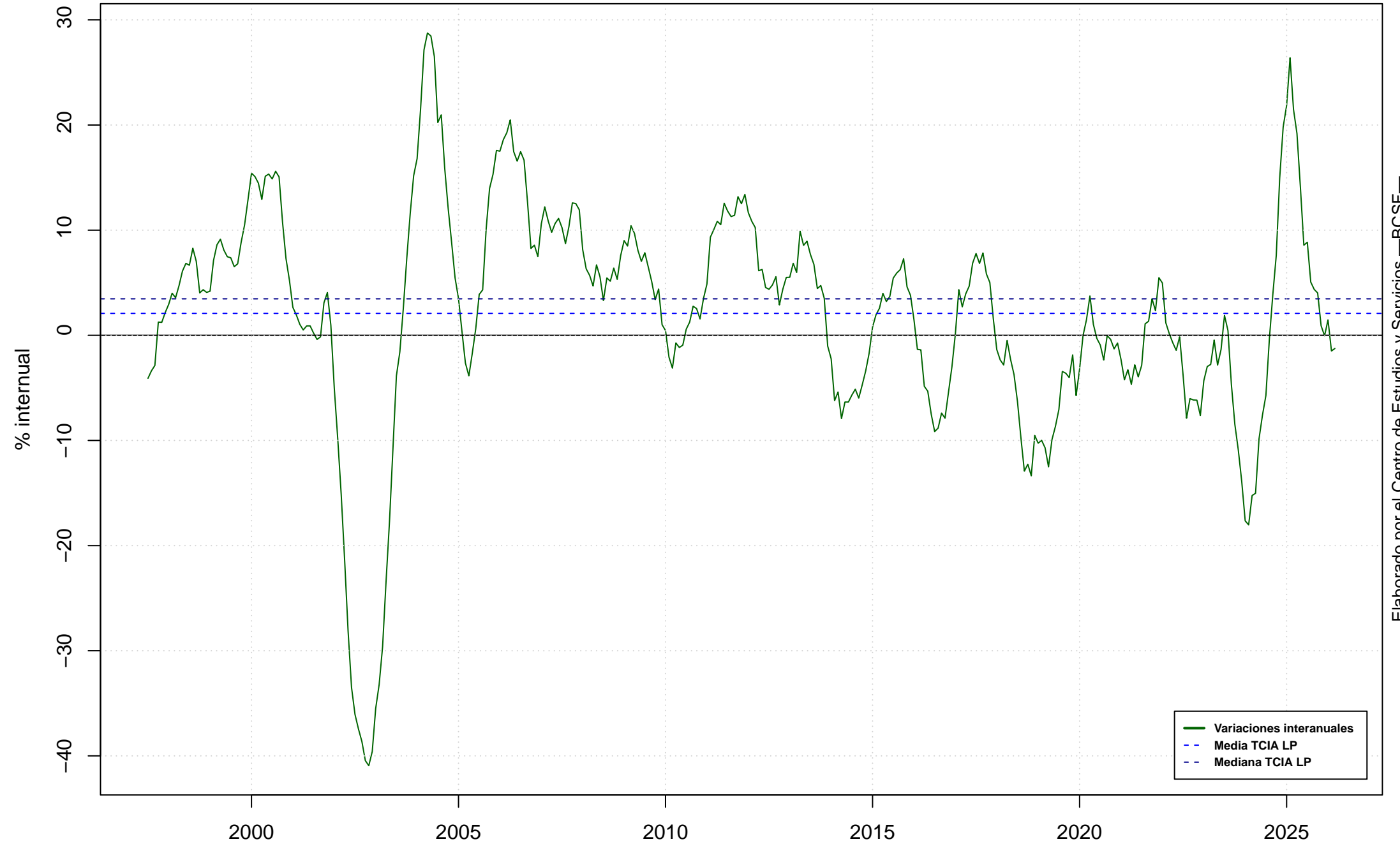

SFE-IDPC | COEFICIENTES DE CORRELACIÓN CRUZADA ENTRE SERIE ESPECÍFICA Y CICLO DE REFERENCIA

Fecha último dato [2026.M3]

Posición máxima correlación: 0 | Máximo nivel de correlación: 0,49

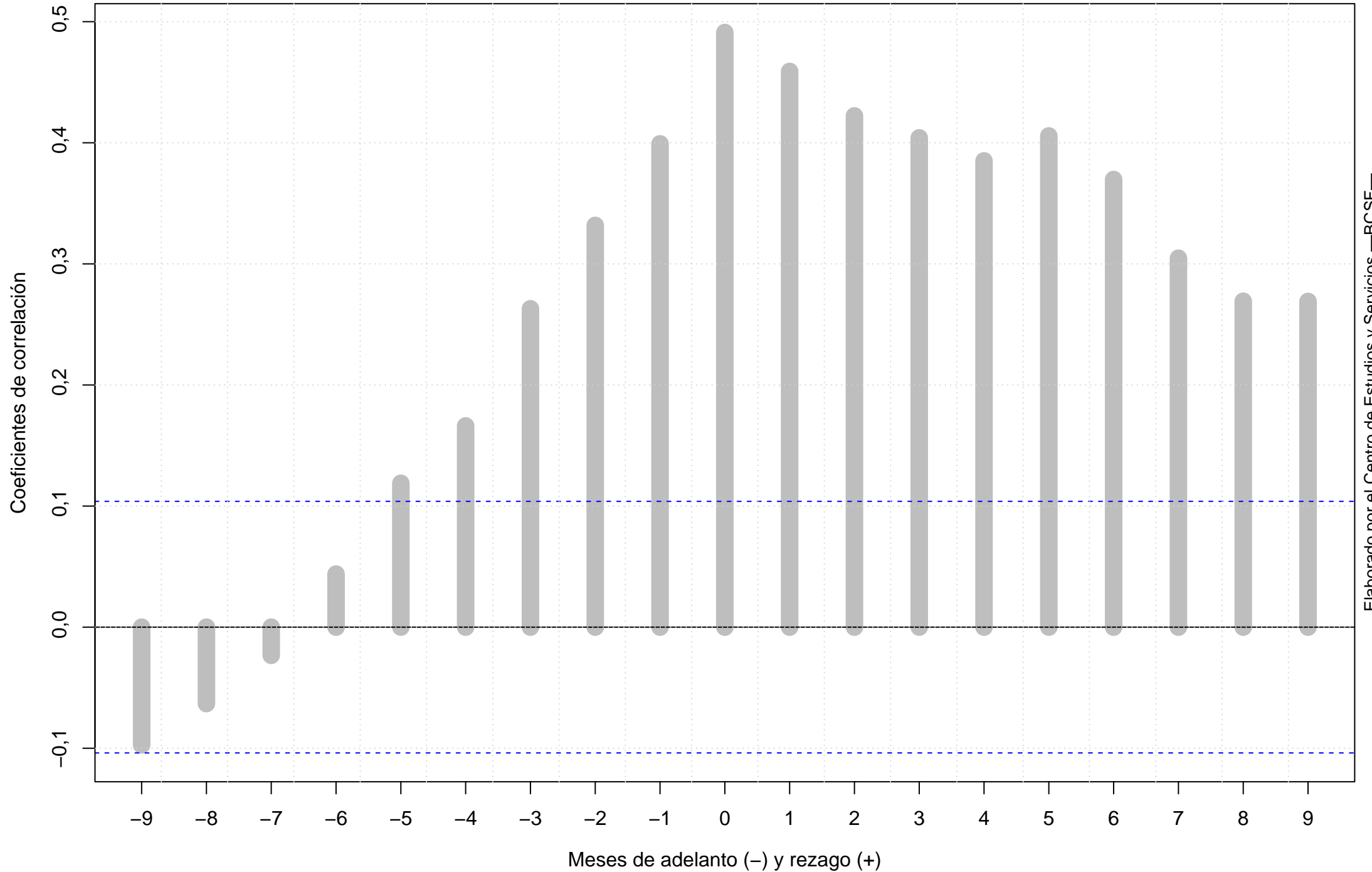

SFE-IDPC | SERIE FINAL Y GIROS

Fecha último dato [2026.M3]

Último dato final: 1.484.117

Pesos de 2025

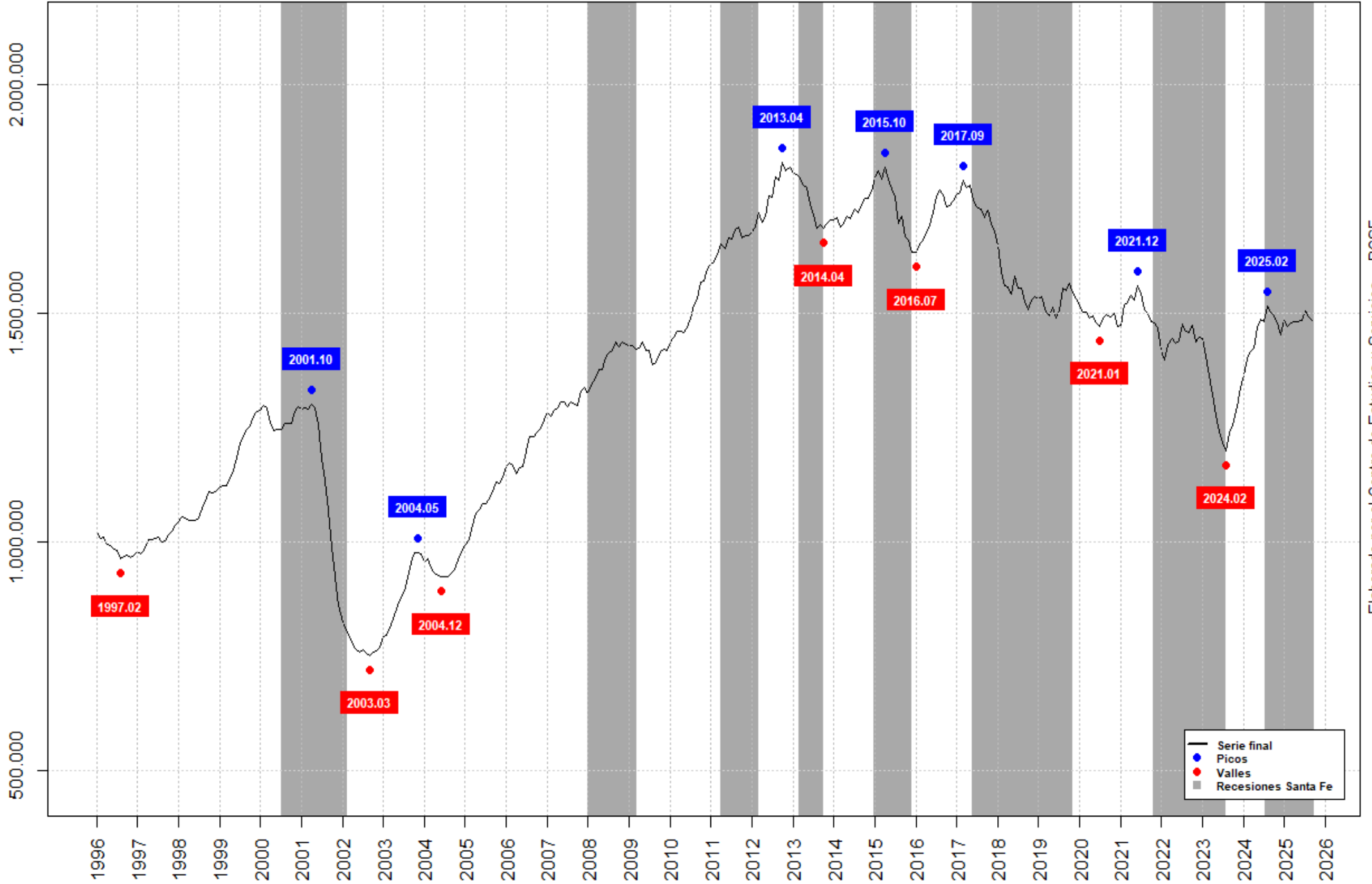

Elaborado por el Centro de Estudios y Servicios —BCSF—